



Ajuntament
de Moia



Ajuntament
de Calders



Ajuntament
de St. Quirze
Safaja



Ajuntament
de Monistrol
de Calders



Ajuntament
de Granera



Ajuntament
de Castellcir



Ajuntament
de L'Estany



Generalitat de Catalunya
Departament de
Medi Ambient i Habitatge



Diputació
Barcelona
xarxa de municipis

TELÈFONS D'INTERÈS:

AJUNTAMENT DE MOIÀ
93 830 00 00

POLICIA LOCAL MOIÀ
93 830 00 92



CENTRE D'ACOLLIDA
D'ANIMALS DOMÈSTICS
DEL MOIANÈS

Tels. 93 820 92 01 - 665 63 88 00
www.caadmioianes.moia.cat
caadmioia@gmail.com
Horari de dilluns a dissabte:
- Matins de 10 a 1
- Tardes de 3 a 6 (fins el 31 de març)
i de 5 a 8 (fins el 30 de setembre)

NO EM PERDIS, TROBA'M!

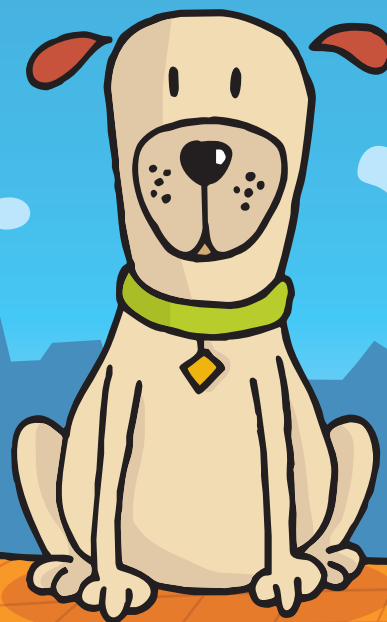

OBLIGACIONS D'IDENTIFICACIÓ

El gossos, gats i fures estan obligats a anar identificats amb microxip i estar registrats als ajuntaments on viuen.

També estan obligats a portar en el collar una placa identificativa amb alguna dada del propietari.



QUÈ CAL FER EN CAS DE PERDRE UN ANIMAL

- La llei ens obliga a avisar abans de 48h a l'Ajuntament o policia local del municipi on l'hem perdut i hem de tenir una còpia del document de la denúncia.
- Avisar a tots els centres d'acollida propers, protectores, centres veterinaris, botigues d'animals, etc..

- Trucar a l'Arxiu d'identificació (AIAC 902170401-934189294) i fer la denúncia de la pèrdua de l'animal, donant el seu número de xip.
- Posar cartells per la zona i per les botigues amb la foto de l'animal i els teus telèfons.
- En cas de perdre un animal i no denunciar-ho en el termini de 48h, podem ser sancionats des de 60 a 150 .

QUÈ CAL FER EN CAS DE TROBAR UN ANIMAL

- Comprovar si l'animal porta la xapa identificativa i trucar al telèfon que hi hagi.
- Avisar a l'ajuntament o policia local del municipi on l'hem trobat, on es comprovarà si porta xip, i en tot cas s'avisarà al propietari.
- També els veterinaris o protectores poden llegir el xip i localitzar el propietari.
- És molt important no traslladar l'animal de zona, doncs si el propietari el busca, ho farà en la zona on l'ha perdut.
- Pot haver-hi la possibilitat que puguem acollir l'animal a casa nostre uns dies, com que l'ajuntament ja tindrà les nostres dades, ens avisarà si apareix l'amo. Si no apareix el podem adoptar o bé l'ajuntament el portarà al centre d'acollida corresponent.
- Cal posar cartells per la zona, als veterinaris, botigues amb el telèfon de contacte i la descripció de l'animal.

